

**50**  
ANIVERSARIO  
CASA DE LA CULTURA  
PROF. PEDRO ANGEL  
VALDE PEÑA



**2024** | LIBRO Y LA  
AÑO DEL LECTURA



**ABRIL 2024**

# **GACETA CULTURAL**



**GOBIERNO DEL  
ESTADO DE PUEBLA**

Secretaría de  
Cultura

**Conciertos de Temporada - Orquesta Sinfónica del Estado de Puebla**

Los viernes 05, 12, 19 y 26 de abril, 19:00 h

San Pedro Museo de Arte

**Concierto del Terzetto Parian**

Sábado 06 de abril, 13:00 h

Patio Central de la Casa de la Cultura  
Prof. Pedro Ángel Palou Pérez

**Local, escucha Puebla presenta "Sea Waves"**

Sábado 06 de abril, 16:00 h

Patio Central de la Casa de la Cultura  
Prof. Pedro Ángel Palou Pérez

**Local, escucha Puebla presenta "Los pegajosos"**

Sábado 06 de abril, 17:00 h

Patio Central de la Casa de la Cultura  
Prof. Pedro Ángel Palou Pérez

**Conciertos Dominicales - Orquesta Típica del Estado de Puebla**

Los domingos 07, 14, 21 y 28 abril  
De 12:00 a 13:15 h

Patio Central de la Casa de la Cultura  
Prof. Pedro Ángel Palou Pérez

**Ensamble de Guitarras Alfeñique**

Domingo 07 de abril, 13:30 h

Patio Central de la Casa de la Cultura  
Prof. Pedro Ángel Palou Pérez

**Concierto de guitarra clásica de Fernando Domingo e Iván Cortés**

Domingo 07 de abril, 13:30 h

Sala Rodríguez Alconedo - Casa de la Cultura  
Prof. Pedro Ángel Palou Pérez

**Recital de teclado y violín del Instituto México**

Sábado 13 de abril, 12:00 h

Patio Central de la Casa de la Cultura  
Prof. Pedro Ángel Palou Pérez

**Concierto de guitarra clásica de Fernando Domingo e Iván Cortés**

Sábado 13 de abril, 13:00 h

Sala Rodríguez Alconedo - Casa de la Cultura  
Prof. Pedro Ángel Palou Pérez

**Local, escucha Puebla presenta "Areito Son"**

Sábado 13 de abril, 16:00 h

Patio Central de la Casa de la Cultura  
Prof. Pedro Ángel Palou Pérez

**Local, escucha Puebla presenta "El Cayuco"**

Sábado 13 de abril, 17:00 h

Patio Central de la Casa de la Cultura  
Prof. Pedro Ángel Palou Pérez

**Pequeña Suite para Banda - Banda Sinfónica del CECAMBA**

Domingo 14 de abril, 13:30 h

Patio Central de la Casa de la Cultura  
Prof. Pedro Ángel Palou Pérez

**Rondalla Renacimiento**

Domingo 14 de abril, 14:30 h

Patio Central de la Casa de la Cultura  
Prof. Pedro Ángel Palou Pérez

**Música de Cámara (música infantil)**  
**-Concierto de la Banda Sinfónica del**  
**CECAMBA**

Jueves 18 de abril, 17:00 h  
Museo Casa de Alfeñique

**Ensamble Sinfónico de la**  
**Academia de Artes Itzacan**

Sábado 20 de abril, 16:00 h  
Patio Central de la Casa de la Cultura  
Prof. Pedro Ángel Palou Pérez

**Rondalla Emaús**

Domingo 21 de abril, 13:30 h  
Patio Central de la Casa de la Cultura  
Prof. Pedro Ángel Palou Pérez

**Mariachi Bronce de México**

Domingo 21 de abril, 14:30 h  
Patio Central de la Casa de la Cultura  
Prof. Pedro Ángel Palou Pérez



**TEMPORADA**  
**PRIMAVERA**

Los viernes 05, 12, 19 y 26 de abril, 19:00 h  
San Pedro Museo de Arte

### Noches Poblanas - Compañía de Danza Regional del Estado

Los sábados 06, 13, 20 y 27 de abril,  
18:00 h

Patio Central de la Casa de la Cultura  
Prof. Pedro Ángel Palou Pérez

### Grupo de Danza Contemporánea Berkana

Sábado 20 de abril, 13:30 h  
Patio Central de la Casa de la Cultura  
Prof. Pedro Ángel Palou Pérez

### En el marco del Día Internacional de la Danza

Sala Teatro Luis Cabrera - Casa de la Cultura  
Prof. Pedro Ángel Palou Pérez

### - Presentación de danza / ACAP

Sábado 27, 11:00 h

### - Presentación de danza contemporánea / CODACO BUAP

Domingo 28, 13:30 h

### - Gala de danza clásica / Compañía de Danza Antoinette

Lunes 29 de abril, 16:00 h  
Patio Central de la Casa de la Cultura  
Prof. Pedro Ángel Palou Pérez

### - Presentación de danza contemporánea / UDLAP

Lunes 29 de abril, 18:30 h

### - Presentación de danzas tribales / Compañía Tribu Jericó

Martes 30 de abril, 18:00 h

### La Marcha de los Tristes - ITTONI Compañía Teatral

Viernes 12 de abril, 18:00 h  
Sala Teatro Luis Cabrera - Casa de la Cultura  
Prof. Pedro Ángel Palou Pérez

### Puebla Mágica - Compañía Multidisciplinaria INISA

Martes 16 de abril, 17:00 h  
Patio Central de la Casa de la Cultura  
Prof. Pedro Ángel Palou Pérez

### Sol y Mar - Compañía Radical Colectiva Escénica

Viernes 19 de abril, 18:00 h  
Sala Teatro Luis Cabrera - Casa de la Cultura  
Prof. Pedro Ángel Palou Pérez

### Hilos y Joyas de Puebla

Los días 13 y 14 de abril  
De 10:00 a 18:00 h  
Tienda Museo Salón de Candiles (Av. Juan de Palafox y Mendoza esquina con 2 Norte, Centro Histórico, Puebla, Pue.)

### Karina Cuentacuentos

Domingo 14 de abril, 15:30 h  
Patio Central de la Casa de la Cultura  
Prof. Pedro Ángel Palou Pérez



*En el marco del Día*  
**Internacional**  
*de la* **Danza**



**Cartonería para niñas y niños**

Los jueves y viernes del  
04 al 19 de abril

De 16:00 a 18:00 h

Casa del Torno

(8 Norte esquina con 6 Oriente, Barrio del  
Artista, Centro Histórico, Puebla, Pue.)

**Diseño de exhibidor para rama  
agroindustrial**

Grupo 1: Del 08 a 10 de abril

Grupo 2: Del 15 al 17 de abril

De 16:00 a 18:00 h

Dirección de Artesanías

(Pabellón 21) - CIS San Javier

**Curso de Inglés 3**

Lunes y miércoles del  
08 al 24 de abril

De 18:00 19:30 h

Google Meet

**Curso de Inglés 1**

Martes y jueves del 09 al 25 de abril

De 18.00 a 19:30 h

Google Meet

**Identidad de marca**

Del 10 al 12 de abril

De 11:00 a 13:00 h

Dirección de Artesanías

(Pabellón 21) - CIS San Javier

**Presencia de marca en redes  
sociales**

Del 24 al 26 de abril

De 11:00 a 13:00 h

Dirección de Artesanías

(Pabellón 21) - CIS San Javier



# CINE MATECA

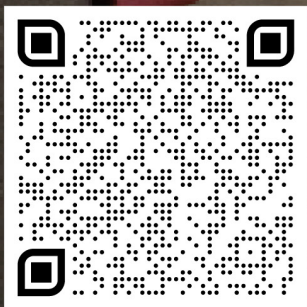

Consulta la cartelera en el código QR  
(5 Oriente #5, Centro Histórico, Puebla, Pue.)

### **Expoventa del Día de la Niña y el Niño**

Del 26 al 28 de abril

De 10:00 a 18:00 h

Casa de la Cultura Prof. Pedro Ángel Palou Pérez

### **Exposición fotográfica "Cazadores de imágenes"**

Del 26 al 30 de abril

De 10:00 a 18:00 h

Sala Sergio Pitol - Casa de la Cultura  
Prof. Pedro Ángel Palou Pérez

### **Exposición "Los niños que pintan las nubes" - Del municipio de Tetela de Ocampo**

Del 26 al 30 de abril

De lunes a jueves,  
de 10:00 a 17:00 h

De viernes a domingo,  
de 10:00 a 18:00 h

Sala Héctor Azar - Casa de la Cultura  
Prof. Pedro Ángel Palou Pérez

### **Concierto homenaje a Cri-Cri Banda Sinfónica Juvenil del Benemérito Conservatorio de Música del Estado de Puebla**

Viernes 26 de abril, 14:00 h

Patio Central de la Casa de la Cultura  
Prof. Pedro Ángel Palou Pérez

### **AMACC - Ciclo 2: Cine para las infancias - El ángel en el reloj**

Viernes 26 de abril, 17:00 h

Cinemateca Luis Buñuel - Casa de la Cultura  
Prof. Pedro Ángel Palou Pérez

### **Cuéntalo con cine - Taller para niñas y niños**

Los días 27 y 28 de abril

De 10:00 a 14:00 h

Patio del Sol de Talleres de Iniciación Artística "Pedro Ángel Palou Pérez"

### **Concierto Sinfónico del CECAMBA-URBANO: Celebrando a las Niñas y Niños**

Sábado 27 de abril, 14:00 h

Patio Central de la Casa de la Cultura  
Prof. Pedro Ángel Palou Pérez

### **AMACC - Ciclo 2: Cine para las infancias - Todas las pecas del mundo**

Sábado 27 de abril, 16:00 h

Cinemateca Luis Buñuel - Casa de la Cultura  
Prof. Pedro Ángel Palou Pérez

### **AMACC - Ciclo 2: Cine para las infancias - Emma**

Sábado 27 de abril, 19:00 h

Cinemateca Luis Buñuel - Casa de la Cultura  
Prof. Pedro Ángel Palou Pérez

### **Punto de lectura: Actividades y juegos infantiles**

Domingo 28 de abril, 12:00 h

Plaza de la Democracia

### **Gala cuenta sueños - Cuentacuentos**

Domingo 28 de abril, 12:00 h

Plaza de la Democracia

### **La Infancia - Concierto de la Orquesta Típica del Estado de Puebla**

Domingo 28 de abril, 12:00 h

Patio Central de la Casa de la Cultura  
Prof. Pedro Ángel Palou Pérez



### **Trío de Huapango Juvenil de Cuetzalan**

Domingo 28 de abril, 13:00 h  
Plaza de la Democracia

### **Concierto Sinfónico del CECAMBA: Celebrando a las Niñas y Niños**

Domingo 28 de abril, 13:30 h  
Patio Central de la Casa de la Cultura  
Prof. Pedro Ángel Palou Pérez

### **Tinko Saltarín - Clown**

Domingo 28 de abril, 14:00 h  
Plaza de la Democracia

### **Taller de juegos tradicionales: yoyo, trompo y balero**

Domingo 28 de abril, 14:40 h  
Centro Cultural La Carmela

### **The Peludos Full Experience - Música infantil**

Domingo 28 de abril, 15:00 h  
Plaza de la Democracia

### **Pintando y bailando - Presentación del cuadernillo lúdico Carlos Pinto**

Domingo 28 de abril, 15:20 h  
Centro Cultural La Carmela

### **Gala de comedia musical infantil - Compañía de Danza Antoinette**

Domingo 28 de abril, 16:00 h  
Patio Central de la Casa de la Cultura  
Prof. Pedro Ángel Palou Pérez

### **Del cuento al son huasteco**

Domingo 28 de abril, 16:20 h  
Centro Cultural La Carmela

### **Concierto Sinfónico del CECAMBA- URBANO: Celebrando a las Niñas y Niños**

Domingo 28 de abril, 17:00 h  
Centro Cultural La Carmela

### **Actividades de fomento a la lectura y cuentacuentos**

Lunes 29 de abril  
De 14:00 a 15:30 h  
Centro de Atención Múltiple "Juan Francisco Lucas" (Calle 30 Sur #1112, Col. 2 de abril, Puebla, Pue.)

### **Concierto de la Orquesta Esperanza Azteca La Constancia**

Lunes 29 de abril, 19:00 h  
Patio Central de la Casa de la Cultura  
Prof. Pedro Ángel Palou Pérez

### **Cía Cascarín y Cascarita presenta: ¿Recuerdas quién eres? - Clown**

Martes 30 de abril, 16:00 h  
Feria de Puebla (Foro Turístico-Cultural)

### **Pintando y bailando - Presentación del cuadernillo lúdico Carlos Pinto**

Martes 30 de abril, 17:00 h  
Feria de Puebla (Foro Turístico-Cultural)

### **Exposición Equinoccio de Primavera y el Regreso de Quetzalcoatl**

Hasta el martes 30 de abril  
De 10:00 a 17:00 h  
Sala Juan Tinoco - Casa de la Cultura Prof. Pedro Ángel Palou Pérez



Festival de la  
niña y el niño

# CHIQUITIL

DEL

26 AL 30  
DE ABRIL DE 2024

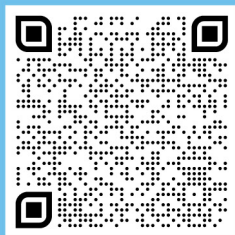

 Entrada Libre

# ARTISTAS INDEPENDIENTES

## **Cianotipia experimental con objetos 3D**

Sábados 06, 13, 20 y 27 de abril

De 11:00 a 13:00 h

Av. 2 Oriente #206, planta alta, Centro Histórico, Puebla, Pue.

Informes a través de  
WhatsApp al: 221-234-1373

## **Cianotipia textil**

Sábado 13 de abril

De 16:00 a 19:00 h

Domingo 14 de abril

De 11:00 a 14:00 h

Av. 2 Oriente #206, planta alta, Centro Histórico, Puebla, Pue.

Informes a través de  
WhatsApp al: 221-234-1373

## **Día de trenes**

Los días 20 y 28 de abril

De 12:00 a 15:00 h

Museo Nacional de los Ferrocarriles Mexicanos (11 Norte #1005, Centro Histórico, Puebla, Pue.)

## **Festival libros para viajar**

Los días 27 y 28 de abril

De 12:00 a 15:00 h

Museo Nacional de los Ferrocarriles Mexicanos (11 Norte #1005, Centro Histórico, Puebla, Pue.)

## **Exposición "8M Mujeres creadoras"**

De martes a domingo, hasta el 28 de abril

De 09:00 a 17:00 h

Museo Nacional de los Ferrocarriles Mexicanos (11 Norte #1005, Centro Histórico, Puebla, Pue.)

## **Programa de radio infantil "Viajeros a bordo"**

Todos los sábados

De 09:00 a 10:00 h

A través de la frecuencia del 105.9 FM - SICOM Radio

Una producción del Museo Nacional de los Ferrocarriles Mexicanos

## **Exposición Forza**

### **Artista: Nicola Bazma**

Durante el mes de abril

Milo Collection Hotel (Av. 11 Oriente #205, Centro Histórico, Puebla, Pue.)

Informes a través de  
WhatsApp al: 221-421-1204

## **Exposición de piezas de cartonería "Entre recuerdos y papel"**

Vigente hasta el 06 de mayo

De lunes a sábado,

de 09:00 a 19:00 h

Domingos, de 09:00 a 18:00 h

Miércoles entrada gratuita

Museo Casa del Mendrugro (Calle 4 Sur #304, Centro Histórico, Puebla, Pue.)

**Polygon – Martes de Música:  
Concierto Indie - Rock Alternativo**

Martes 02 de abril, 18:00 h  
Teatro UPAEP (11 Poniente #1931, Barrio de Santiago, Puebla, Pue.)  
Entrada libre

**Club de Lectura**

Los miércoles 03, 10, 17 y 24  
de abril, 17:00 h  
Biblioteca CRAI (Campus Central UPAEP)  
Entrada libre

**Arte y braille para todos**

Martes 09 de abril, 15:00 h  
Vía Facebook: Museo UPAEP

**¿Y tú qué ves? - Programa virtual  
enfocado a desarrollar la habilidad  
de observación a través del arte con  
el público infantil**

Martes 9 de abril, 17:00 h  
Vía Facebook: Museo UPAEP

**Juno´s Dande – Martes de Música:  
Concierto Indie - Rock Indie**

Martes 09 de abril, 18:00 H  
Teatro UPAEP (11 Poniente #1931,  
Barrio de Santiago, Puebla, Pue.)  
Entrada libre

**Miércoles de danza: Presentación  
de coreografía y Hip Hop - Taller  
coreográfico y Hip Hop**

Miércoles 10 de abril, 18:00 h  
Teatro UPAEP (11 Poniente #1931, Barrio de Santiago, Puebla, Pue.)  
Entrada libre

**Festival SPARK SOUL para jóvenes:  
Conferencias y talleres sobre el tema  
Arte y Salud Mental**

Jueves 11 de abril  
De 10:00 a 15:00 h  
CREA UPAEP (11 Poniente #1931, Barrio de Santiago, Puebla, Pue.)  
Entrada libre  
Informes e inscripciones a través del correo:  
paula.natoli@upaep.mx

**Charla con el Arqueólogo**

Imparte: Arqueólogo  
Eduardo Merlo  
Jueves 11 y 25 de abril, 19:00 h  
Vía Facebook: Museo UPAEP

**Festival SPARK SOUL para jóvenes:  
Taller Juego Escénico - Herramientas  
de la payasería al servicio de la  
humanidad**

Viernes 12 de abril  
De 10:00 a 14:00 h  
CREA UPAEP (11 Poniente #1931,  
Barrio de Santiago, Puebla, Pue.)  
Entrada libre  
Informes e inscripciones a través del correo:  
paula.natoli@upaep.mx

**Festival SPARK SOUL para jóvenes:  
Concierto clausura con La éter  
Machine y Genus Blue**

Viernes 12 de abril, 17:00 h  
Teatro UPAEP (11 Poniente #1931, Barrio de Santiago, Puebla, Pue.)  
Entrada libre

## **Miércoles de danza: Presentación de la Compañía de Danza Mexicana y Latinoamericana**

Miércoles 17 de abril, 18:00 h

Teatro UPAEP (11 Poniente #1931, Barrio de Santiago, Puebla, Pue.)

Entrada libre

## **Encuentro Nacional TALENTO ARTÍSTICO DANZA ANUIES**

Jueves 18 de abril, 16:00 h

Teatro UPAEP (11 Poniente #1931, Barrio de Santiago, Puebla, Pue.)

Entrada libre

## **De la Marcha de la Basura por Algarabía: Circo y teatro en el marco del 10° Festival Cultural del Barrio de Santiago**

Sábado 20 de abril, 12:00 h

Teatro UPAEP (11 Poniente #1931, Barrio de Santiago, Puebla, Pue.)

Entrada libre

## **En el marco de la semana del libro: Cápsulas ¿Cómo me hice autor?**

Contenido disponible

a partir del 22 al 26 de abril

Vía YouTube:

<https://www.youtube.com/@escrituraUPAEP>

## **En el marco de la semana del libro: Obra de teatro "Un lugar seguro"**

Lunes 22 de abril, 18:00 h

Teatro UPAEP (11 Poniente #1931, Barrio de Santiago, Puebla, Pue.)

Entrada libre

Apta para mayores de 13 años

## **Arte y braille para todos**

Martes 23 de abril, 15:00 h

Vía Facebook: Museo UPAEP

## **Martes de música: Camerata del Benemérito Conservatorio de Música**

Martes 23 de abril, 18:00 h

Teatro UPAEP (11 Poniente #1931, Barrio de Santiago, Puebla, Pue.)

Entrada libre

## **En el marco de la semana del libro: Derechos de Autor**

Miércoles 24 de abril, 16:00 h

Vía Zoom

Informes y enlace a través del correo: [elvia.guerrero@upaep.mx](mailto:elvia.guerrero@upaep.mx)

Entrada libre

## **Presentación de danza del laboratorio de prácticas y procesos de sentido**

Miércoles 24 de abril, 18:00 h

Teatro UPAEP (11 Poniente #1931, Barrio de Santiago, Puebla, Pue.)

Entrada libre

## **Martes de música: Arte en Dúo - Concierto con pianista y soprano invitadas de Colombia – ESMUFAA**

Jueves 25 de abril, 18:00 h

Teatro UPAEP (11 Poniente #1931, Barrio de Santiago, Puebla, Pue.)

Entrada libre

**Conectando Museos - Participan  
Museo de la Ciencia en Ecuador,  
Papalote Museo del Niño  
Cuernavaca y Colectivo la 15**

Jueves 25 de abril, 18:00 h

Vía Facebook: Museo UPAEP

**Noche de Danza Árabe:  
Presentación de la Compañía de  
danzas árabes del Medio Oriente,  
fusión y talleres**

Viernes 26 de abril, 18:00 h

Teatro UPAEP (11 Poniente #1931, Barrio de  
Santiago, Puebla, Pue.)

Entrada libre

**10° Festival Cultural del Barrio de  
Santiago: La Kuentera, Roy cuenta  
cuentos y Gala Galita**

Domingo 28 de abril

De 10:00 a 14:00 h

Parque del Barrio de Santiago (En la cancha  
de Basquet ubicada en la 17 Poniente, Barrio  
de Santiago, Puebla, Pue.)

Entrada libre

**Orquesta Sinfónica Juvenil del  
Benemérito Conservatorio de  
Puebla: Concierto homenaje a  
Crí - Crí**

Martes 30 de abril, 16:00 h

Teatro UPAEP (11 Poniente #1931,  
Barrio de Santiago, Puebla, Pue.)

Entrada libre





**LLEVA →  
EL LIBRO**

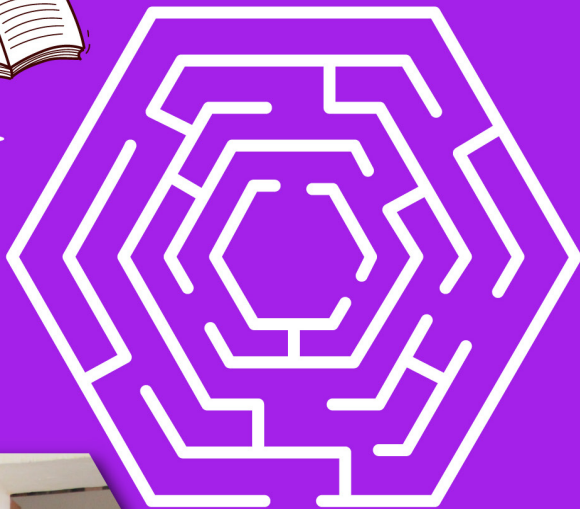

**A LA BIBLIOTECA  
PÚBLICA DEL  
ESTADO  
DE PUEBLA**

4 Norte #203, Centro Histórico, Puebla, Pue.

Comparte tu respuesta en las redes  
sociales de la Secretaría de Cultura





### **Horarios de Museos**

De martes a jueves de 10:00 a 17:00 h

Viernes a domingo de 10:00 a 18:00 h

### **Museo José Luis Bello y González**

3 poniente 302, Colonia Centro

### **Museo Regional de la Revolución**

**Mexicana Casa de los Hermanos Serdán**

6 oriente 206, Colonia Centro

### **Museo de Arte Popular**

**ex Convento de Santa Rosa**

3 norte 1203, Colonia Centro

### **Museo Taller Erasto Cortés**

7 oriente 4, Colonia Centro

### **Museo Regional Casa de Alfeñique**

4 oriente 416, Colonia Centro

### **Biblioteca Palafoxiana**

5 Oriente 5, Colonia Centro

### **San Pedro Museo de Arte**

4 Norte 203, Colonia Centro

### **Patio de los Azulejos**

11 poniente 110, Colonia Centro

### **Museo del Ejército y**

**Fuerza Aérea Mexicanos**

De martes a viernes de 10:00 a 17:00 h

Sábados, domingos y días festivos

de 10:00 a 16:00 h

13 sur 103, Colonia Centro

### **Museo de la Evolución Puebla**

Av. Ejército de oriente esquina

cazadores de Morelia, Los Fuertes

### **Museo Regional de Cholula**

14 Poniente 307, San Andrés Cholula

### **Museo Infantil de la**

**Constancia Mexicana**

Ex Fabrica la Constancia Mexicana acceso

por Av. Obreros independientes s/n Colonia

Luz Obrera, Puebla, Pue.

De martes a jueves de 10:00 a 17:00 h

Viernes a domingo de 10:00 a 18:00 h

### **Casa del Títere Marionetas Mexicanas**

Ex Fabrica la Constancia Mexicana acceso

por Av. Obreros independientes s/n Colonia

Luz Obrera, Puebla, Pue.

De martes a jueves de 10:00 a 17:00 h

Viernes a domingo de 10:00 a 18:00 h

### **Museo Interactivo de**

**La Batalla del 5 de Mayo**

Av. Ejército de Oriente s/n, Calle Laureles

S/N Unidad Cívica 5 de Mayo. Los Fuertes

De martes a domingo de 10:00 a 18:00 h

Días festivos de 10:00 a 17:00 h

### **Museo del Automóvil de Puebla**

Av. Obreros independientes s/n

Colonia Luz Obrera

Acceso por Esteban de Antuñano

### **Fototeca Juan Crisóstomo Méndez**

**Fonoteca Vicente Teófilo Mendoza**

Av. Obreros independientes s/n

Colonia Luz Obrera

Acceso por Francisco Villa 4

Colonia Las Fuentes

### **Museo Internacional del Barroco**

Atlixcáyotl 2501 Reserva Territorial Atlixcáyotl

\*Abierto de martes a domingo de

10:00 a 19:00h

### **Museo de la Evolución Tehuacán**

Carretera Federal Puebla-Tehuacán

1211 o Km. 114 San Lorenzo Teotipilco

